AINAŽU PILSĒTAS AR LAUKU TERITORIJU
TERITORIJAS PLĀNOJUMS
TERITORIJAS PLĀNOTĀ (ATĻAUTĀ) IZMANTOŠANA
(LAUKU TERITORIJA)

MĒROGS 1 : 10000

Topogrāfiskie apzīmējumi :

AINAŽI Pilsēta
Mērsēki Ciems
Vienatne nosaukums
Hidrogrāfiskais tekstu
Līdz 3m platu ūdenstece
Ūdenstece mērogā
Ūdeņu ar cieto segumu
Uzlabots zemesceļš
Brauktuves aplūkotā teritorijā
Zemesceļš bez segumu
Lauku, meža ceļš
Šķēpa
Karjers
Ierobežota zona
Bāka
Meteoroloģiskā stacija
Mola
Mežs
Augļu dārzs
Meža
Jaunmežs
Ierīkotums
Krūmāji
Skrajmežs
Cauraugšana parvu
Ūdenstilpe ar pastāvīgu krasta līniju
Sakņu dārzs
Cauraugšana parvu ar otaļāju
Cauraugšana parvu ar mežāju
Kapsēta ar apsaimniekotu
Kapsēta bez apsaimniekotu
Šmilšāja
Vīķu dobeņi, turbāna
Kapličā
Zālāju
Pārpurvota zona
Atsevišķi krūmi
Kokā ātrāžņuma josla
Koks, krūms rinda, dzīvžogs
Alkja, krūms rinda gar ceļiem, grāvjiem
Atsevišķa koks
Koka puduris
Alkanaja krūvums
Rets mežs
Vīķu liegs
Bedre mālādāja
Atsevišķa akmens
Piemonāžās, skulptūra
Ūdenskritēnes, baseins
Gājēju tilts mērogā
Artēziskais urbums
Stadions
Bērzs
Dreņņa
Torņis
Pagrabs
Ierakšņāna zona
Tilts
Dūmenis
Radio, TV un sakaru masts
Tvertne, cisterna
Najāmne
Slīmnamica
Valsts robeža
Pagasta robeža
Aizsargājamas teritorijā robežlīnijas
GPS Jālāsas punkts
Trīsmērījošajā punktā ar augstuma atzīmi

Teritorijas plānojuma apzīmējumi :

Jaukta izbūvēsas un darījumu objektu apkalpes teritorija
Sarežģītāju dzīvojamās apbūves teritorija
Mazstāvu dzīvojamās apbūves teritorija
Jaukta sabiedrisko ēkuārjumu objektu apkalpes teritorija
Tūrisma un rekreācijas teritorija
Sanātorijas aizsargjoslas
Dīķplatuļu aizsargjoslas
Ūdenstešu ar izbūvētiju aizsargjoslas
Kultūras pieminekļu aizsardzības zona
20 kv elektrolīnijas aizsargjoslas
Ūdeņu aizsardzības zona
Ūdeņu vertīklis zona
Ainaviskā zona teritorija
Īpaši vērtīga vieda teritorija
Kūdras atradņu teritorija
Smilšu - grants atradņu teritorija
Valsts galvenā nozīmes autoceļš
Valsts 1. šķiras autoceļš ar ātrāku segumu
Valsts 2. šķiras autoceļš ar grants segumu
Pašvaldības ceļš
Sabiedrisko ēkuārjumu
20 kv elektrolīnija, transformators
Dabas liegums zona
Mērķēsgarna liegums zona
Mērķēsgarna liegums buferzona
Valsts un kultūrvēsturisko ēkuārjumu
Valsts īdeālmāca
Apūdeņotas vietas robežlīnijas
Kultūrvēstures pieminekļi
Antenāla aka
Dūkbuki

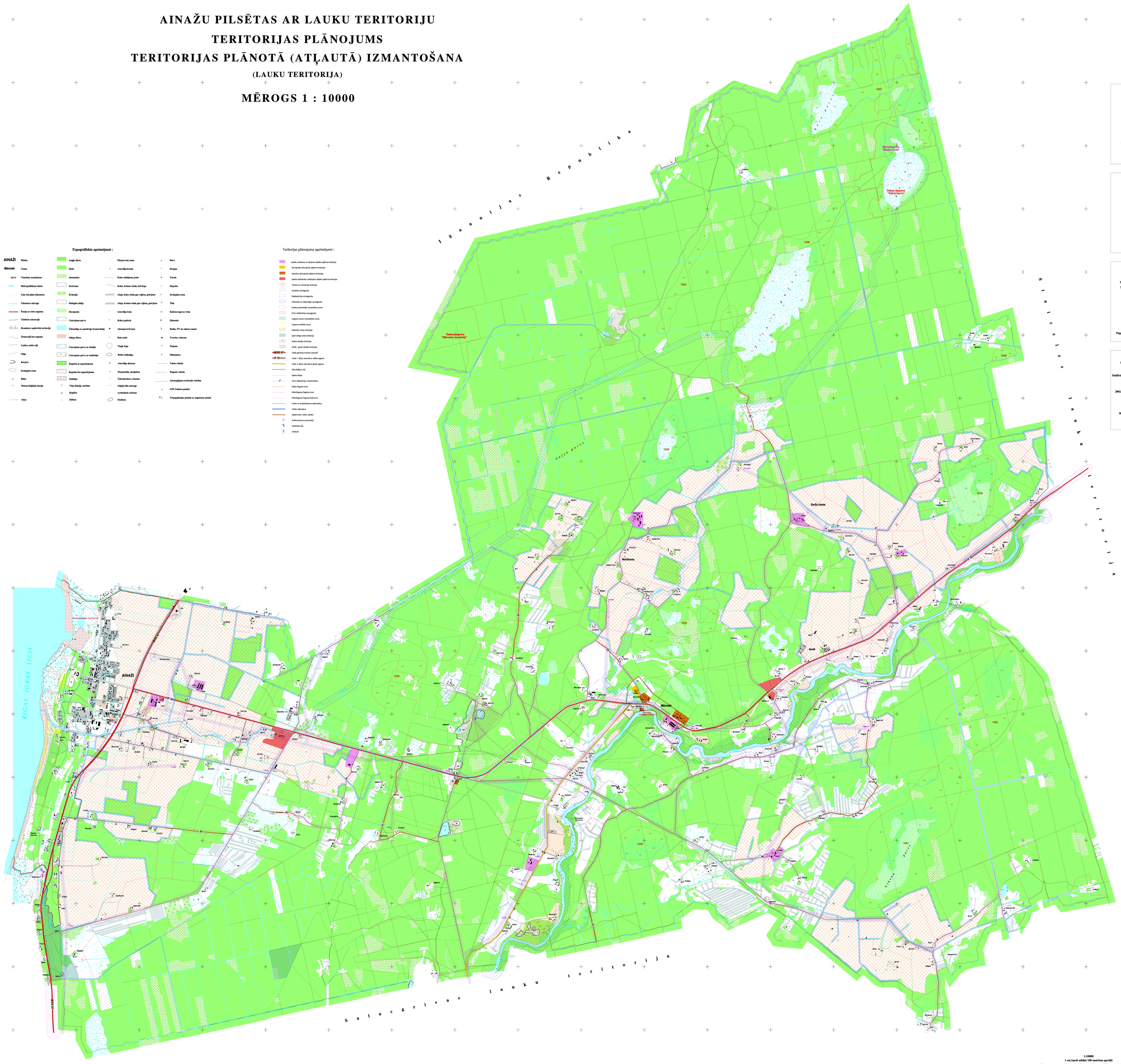

Teritorijas novietojums Latvijas kartē

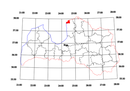

Teritorijas novietojums uz M 1:10 000 karšu lapām

5311-55	5312-51	5312-52	5312-53
5311-45	5312-41	5312-42	5312-43
5311-35	5312-31	5312-32	5312-33
5311-25	5312-21	5312-22	5312-23

5311-55 - mērogu 1:10 000 karšu lapa

Lapas kartogrāfiskais pamats

Latvijas 1992.gada koordināta sistēma (LKS-92): Ģeodētisko koordinātu 1994.gada versija (G2994)

Transverzālā Merkatora 1994.gada projekcē (TM94)

Koordinātu pārskaite pareizajā taisnstūrja koordinātas (TM94)
424 =abscisa (km)
520 =ordināta (km)

TM94 abscisas samazināta par 6000 km, bet ordinātas palielināta par 500 km

Pagasta teritorijas mērogu vērtējas sagrozījums 0.99961006

Teritorijas karte sastādīta 2004.gadā, monodigitizējot 1997-1998. gada aerofotogrāfiskamas ortofotokartes.

Detālvēlīnā papildus izmantota kameerāl iegūstama informācija:
1979-1985.gada M1:10 000 topogrāfiskās kartes,
1985-1986.gada M1:10 000 fotoplānī un
2002.gada ledusvācelbas "Jāņa sēta" Latvijas autoceļu atlanta kadastra informācija.

Apsekošana dabā veikta:
2004.gada martā - aprīlī

Robežas var tikt precizētas pēc to uzmērīšanas dabā.

1:10000
1 cm kartē atbilst 100 metriem apvidū
200 0 200 400 600 800 1000 1200 m

LATVIJAS REPUBLIKAS VALSTS ZEMES DIENESTS
VALSTS ĢEODĒZIJAS UN KARTOGRĀFIJAS PĀRVALDE
ĢEOMĒĢINĀJUM KARTOGRĀFISKAJĀ DAĻĀ
Rīga iela 37, Valmiera, LV-4200
Tālrunis 42027 Faks 4202700
e-pasts valmiera@vzd.mod.gov.lv