

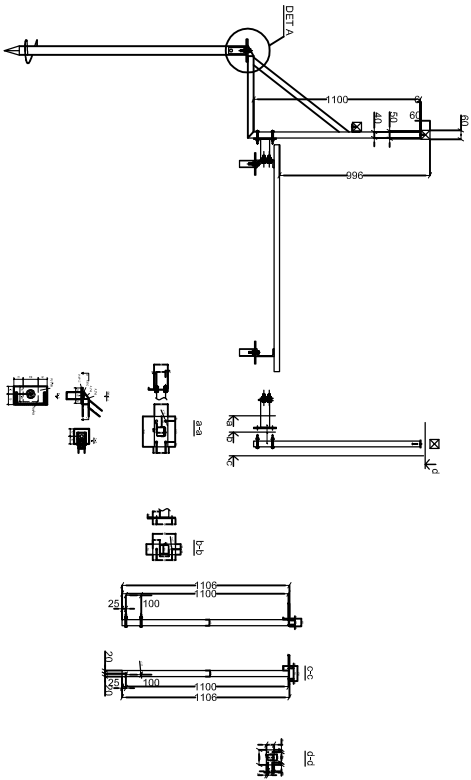

RAKSTURĪGAIS ŠĶĒRSGRIEZUMS

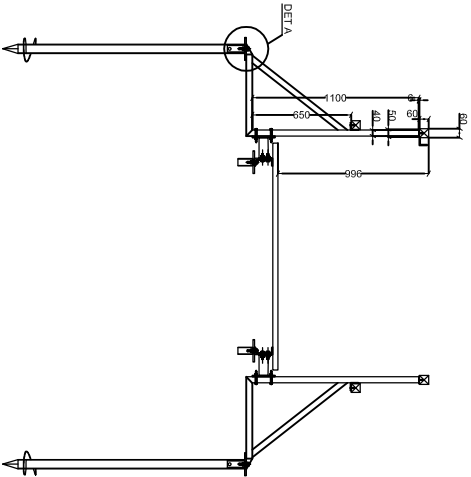
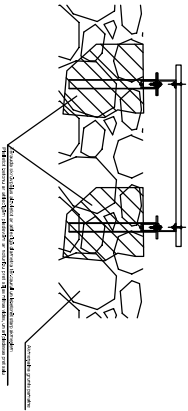
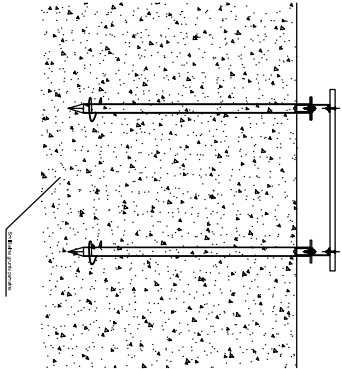
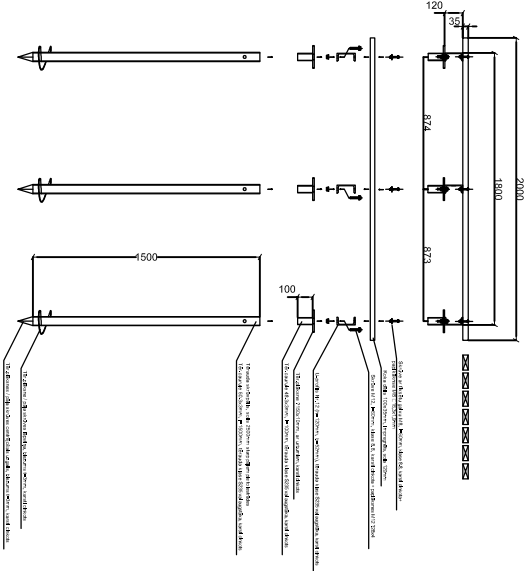

Piezīmes: Metinājums a=1.2l mm no plānākas sienīņas biezuma
Visas koka konstrukcijas impregnēt
Visas metāla konstrukcijas cinkot

<div><div>SIA "SAND ENGINEER", Reģ.Nr. 44103110165, Būvkomersantu Reģ.Nr.: 13675 t: +371 28390565, e-mail: siesandengineer@gmail.com</div></div>		Būvprojekta nosaukums : LAIPAS PĀRBŪVE	
		Būvobjekta adrese: AINAŽI, SALACGRĪVAS NOVADS	
		PASŪTĪTĀJA NR.: LĪGUMS Nr.: 325.7/76 PASŪTĪTĀJS: SALACGRĪVAS NOVADA DOME, REĢ. NR.:9000059796 SASKAŅOTS: SALACGRĪVAS NOVADA DOME, REĢ. NR.:3000059796	
BŪVPROJEKTA DAĻAS VADĪTĀJS MĀRTIŅŠ NIKĀZIS:		LAPAS SATURS:	
LAPAS TEHNISKAIS IZSTRADĀTĀJS: MĀRTIŅŠ SMILĒTS		RAKSTURĪGAIS ŠĶĒRSGRIEZUMS UN MIEZGLI	
		ARHĪVA REĢISTR. NR.:	RĀS. NR.
		1_17_010	BK-04
DATUMS:		MĒROGS:	LAPAS NR.
2017. GADA 19.JŪNIJS		1:250 1:100	4
		BP	LAPAS CAUR. NR.:
			4